

## Bestelformulier modelruit nr. 75

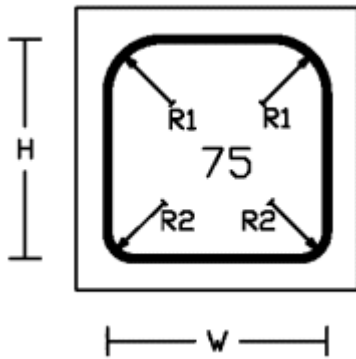

(Modelaanzicht is buitenzijde)

### Maatvoering modelruit

*Maatvoering opgeven in glasmaten en in millimeters*

H	
W	
R1	
R2	

Bedrijfsnaam	
Adres	
Postcode / Plaats	

Besteldatum		Referentie	
-------------	--	------------	--

Datum gereed		Besteld door		Telnr	
<i>(Aanvinken welke van toepassing is.)</i>					
<input type="checkbox"/>	Afhalen	Afleveradres			
<input type="checkbox"/>	Afhalen op vaste bok (in overleg)				
<input type="checkbox"/>	Bezorgen op routedag				

## Malvoorwaarden

Bij voorkeur dienen mallen besteld te worden met een dxf bestand of volgens de hiervoor vermelde modeltekeningen. Indien dit niet gaat verzoeken wij u uw bestelling van een gedetailleerde tekening te voorzien. In uiterste noodzaak kunt u een mal op **glasmaat** inzenden. Bij zeer veel modellen komt nog gedeeltelijk handwerk om de hoek kijken en wordt de door u toegezonden mal gebruikt om de definitieve ruit te maken. U zult begrijpen dat daardoor de kwaliteit van het eindproduct mede afhankelijk is van de kwaliteit van de aangeleverde mal. Om ergernis na aflevering en/of problemen tijdens productie te voorkomen zijn wij helaas genoodzaakt zeer strikte voorwaarden voor acceptatie van glasmallen te hanteren. Wanneer volgens mal gefabriceerd wordt, gelden per mal de toeslagen die u in het desbetreffende hoofdstuk aantreft. Wij vragen u daarom de volgende punten in acht te nemen:

**Indien een mal wordt ingezonden, dienen er verschillende aanwijzingen op de mal aangegeven te worden, zoals:**

- klantnaam en klantnummer;
- samenstelling van de te produceren eenheid;
- er dient te worden aangegeven, welke zijde de "buitenzijde" is;
- zo nodig een referentie.

**Aandachtspunten voor de aangeleverde mallen:**

- De mallen dienen een vlak oppervlak te hebben;
- Mallen moeten uitgevoerd worden in een onbreekbaar, onvervormbaar en stijf materiaal, zoals triplex, hardboard e.d.;
- Het materiaal dient ongevoelig te zijn voor krimpen en uitzetten als gevolg van atmosferische omstandigheden;
- Dus geen mallen van papier (!!), aangezien deze te kwetsbaar zijn tijdens het gebruik in de productie;
- De gehele mal moet "precies" de omtrek van de te leveren eenheid aangeven;
- Aanduidingen zoals: rondom een x-tal mm (of cm) 'toevoegen' of 'aftrekken' zijn niet toegestaan;
- De mallen dienen vergezeld te gaan van een schriftelijke bestelling, waarbij vermeld moet worden: datum en referentie van bestelling en aanleverdag mallen (rechtstreeks of met onze chauffeur mee);
- De maximale malafmetingen: 3100 mm x 1500 mm. Indien de mallen groter zijn, dient u ze in twee delen aan te leveren;
- De afmetingen van de mal zullen beslissend zijn in geval van een onverhoopt verschil met de theoretisch opgegeven, bepaalde of bevestigde specificatie;

De mallen worden beschouwd als eigendom van Stolker Glas Harmelen B.V. of Stolker Glas Ede B.V. en worden in principe drie maanden na factuurdatum vernietigd.

Alleen als u zich aan bovenstaande voorwaarden houdt, kunnen wij u een efficiënte en snelle afwikkeling garanderen. Wij behouden ons het recht voor om mallen die niet aan bovengenoemde voorwaarden voldoen te weigeren.